

SOSIALISASI PEDOMAN PENELITIAN DAN PENGABDIAN KEPADA MASYARAKAT

EDISI 4 TAHUN 2024

24 JUNI 2024

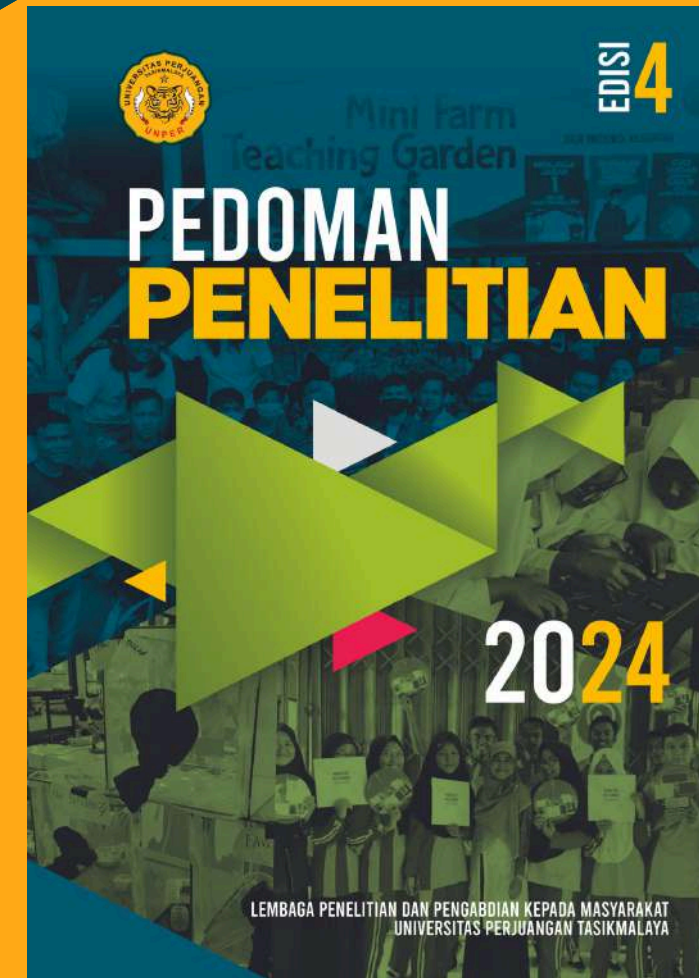

Pendidikan Tinggi

- adalah **kulminasi** dari kualifikasi, sistem, sumber daya, level, dan standar pendidikan,
 - “penentu” perubahan, perbaikan dan kemajuan bangsa dan peradaban
- Kualifikasi & relevansi: **lulusan**, **produk riset & inovasi** menjadi pilar & indikator utama kinerjanya.

Sumber: Syuaib, M. Faiz. (2022). Peran & Relevansi Pendidikan Tinggi



Tridarma sebagai Pilar Pendidikan Tinggi Indonesia

- Kompetensi Akademis (**contentual**)
- Kriteria & Standar Pendidikan
- Akreditasi Program Pendidikan



- Kompetensi kerja/profesional (**contextual**)
- Kriteria & Standar Profesi
- Sertifikasi Kompetensi & Profesi

LATAR BELAKANG PERUBAHAN PEDOMAN PENELITIAN DAN PENGABDIAN KEPADA MASYARAKAT

1 terdapat 80% dosen yang telah mendapatkan pendanaan eksternal dan internal pada skema Penelitian Dosen Pemula (PDP) sebanyak dua kali.

2 tidak adanya skema penelitian yang berbasis keilmuan dosen secara khusus pada pendanaan internal.

3 berdasarkan hasil evaluasi dengan reviewer perlu ada perubahan pada template usulan, agar merujuk pada template DRTPM Kemdikbudristek.



Jumlah Dosen Berdasarkan Jabatan Fungsional dan Jumlah Eligibilitas Dosen pada Skema PDP

Persentase Dosen Berdasarkan Jabatan Fungsional

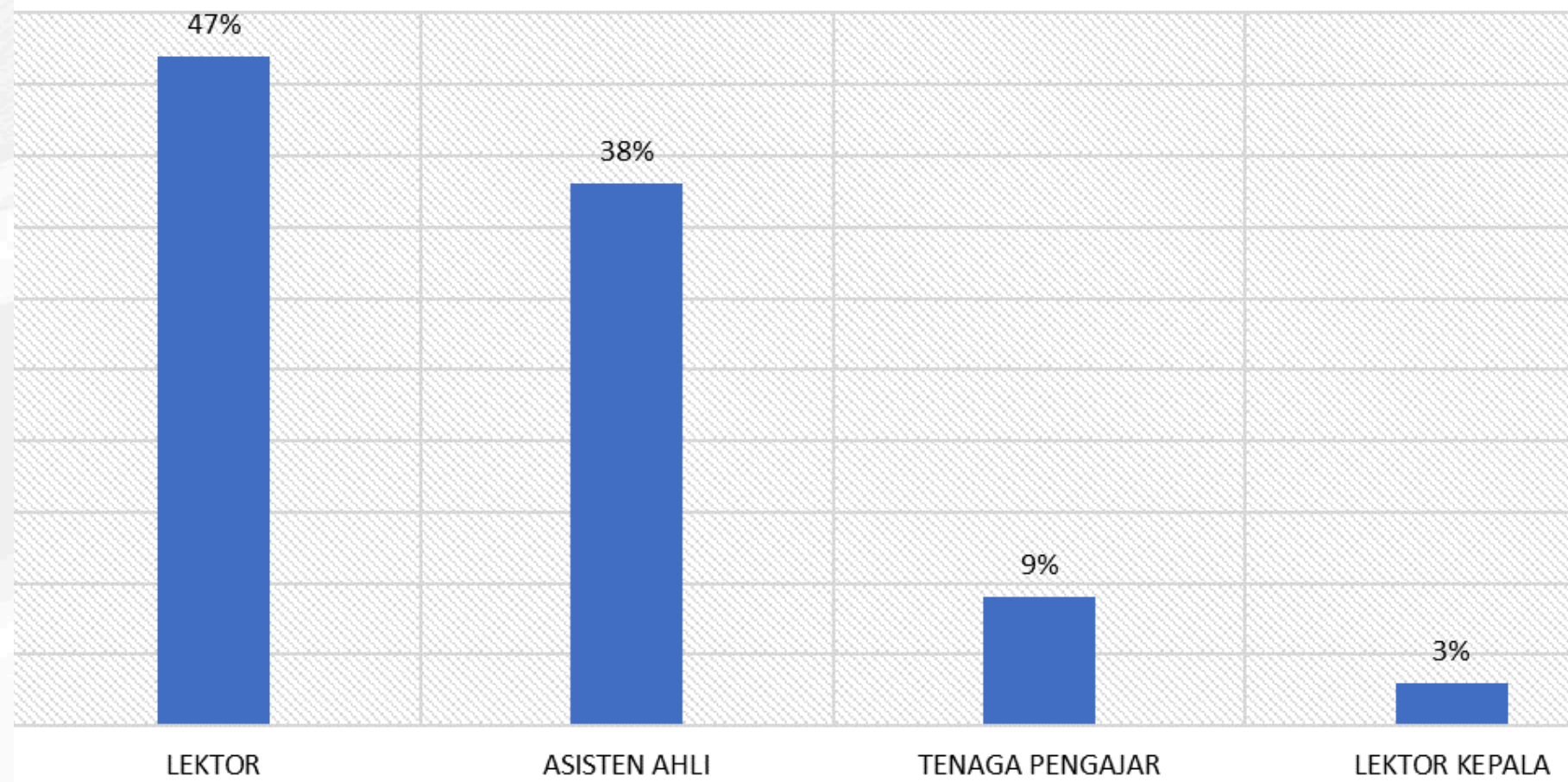

Jumlah Eligibilitas Dosen Pada Skema PDP

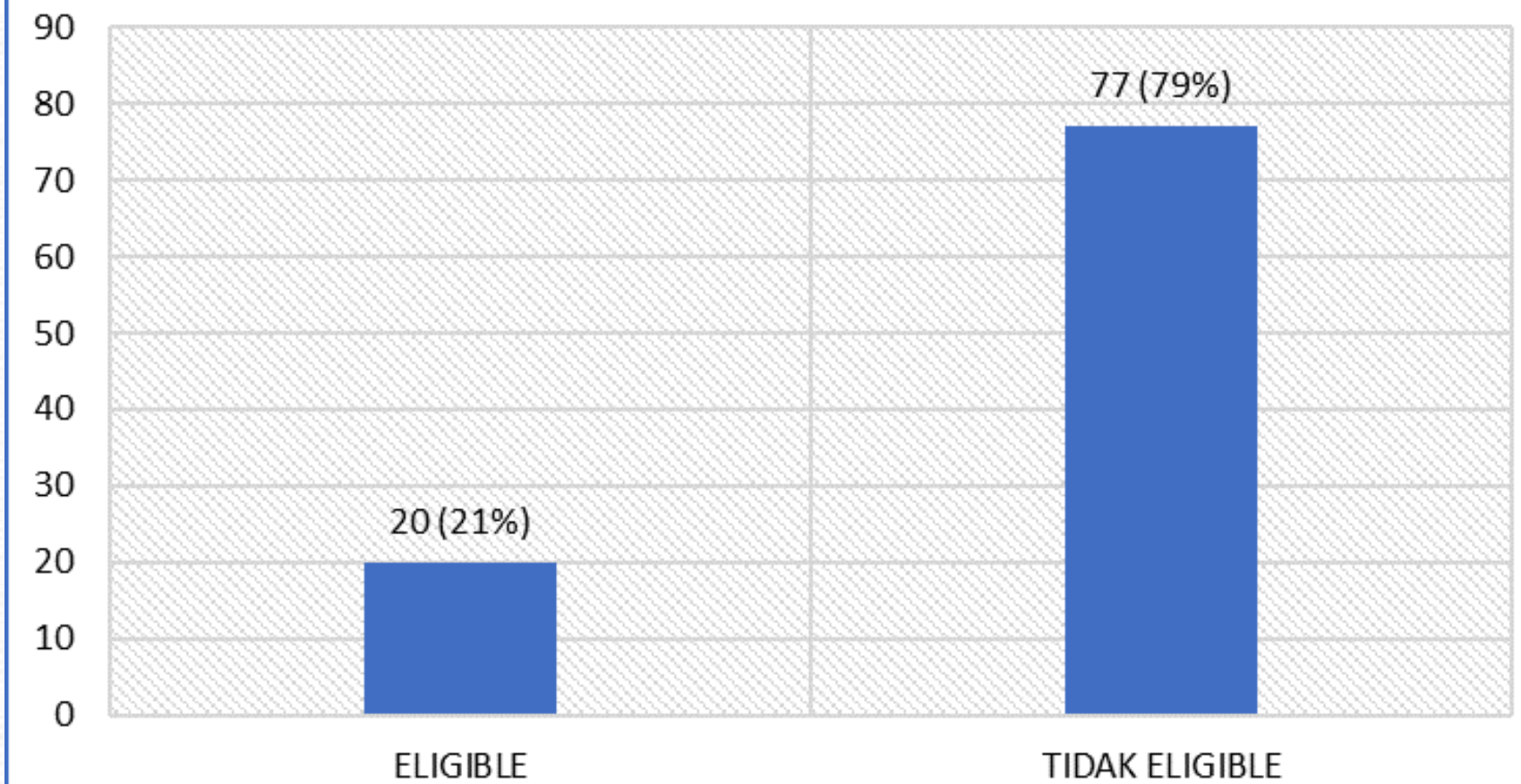

SURVEI KEPUASAN PELAKSANAAN PENELITIAN DAN PENGABDIAN TAHUN 2023

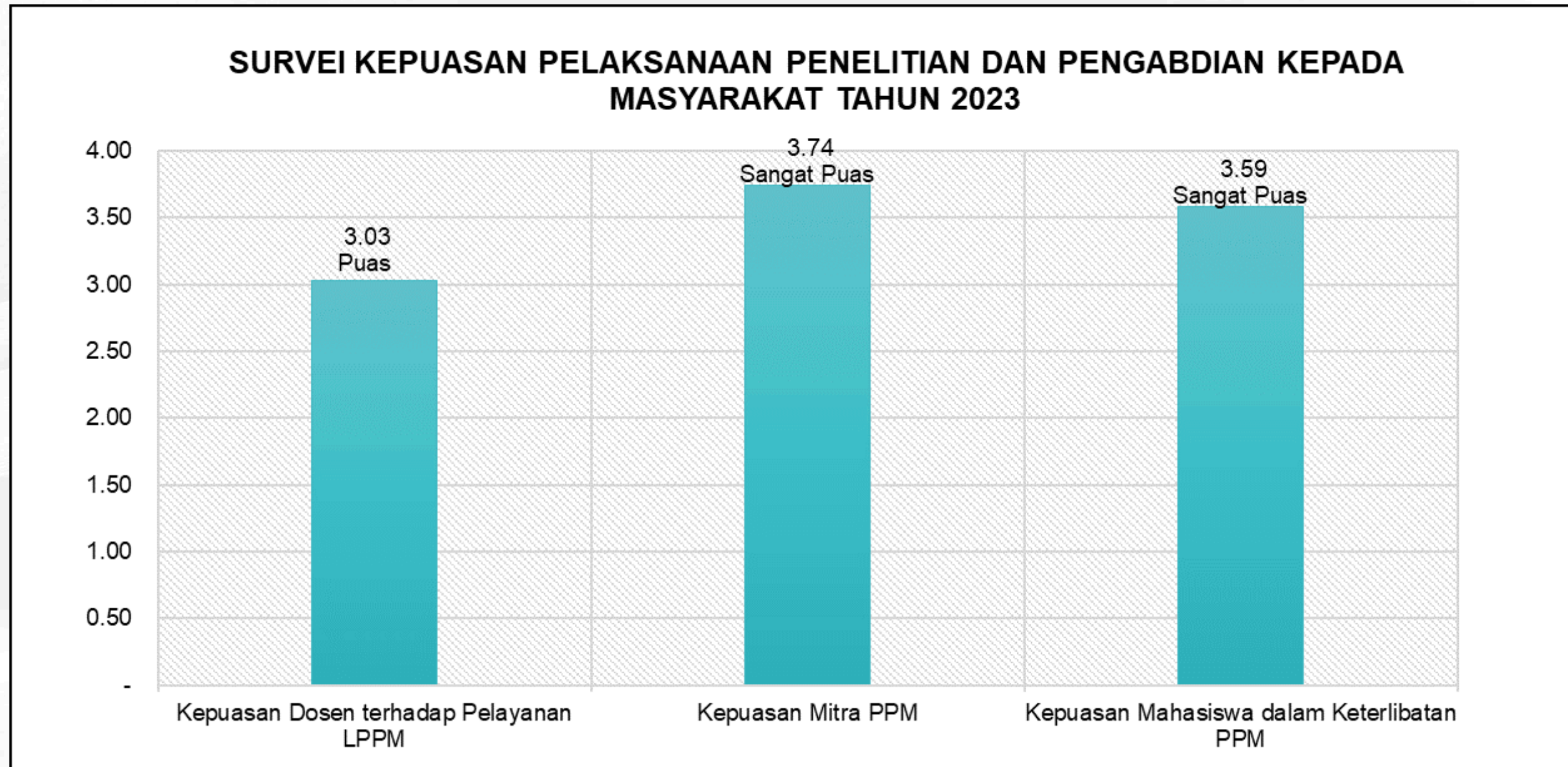

Kategori	Skala Interval
Sangat Puas	3.25 - 4.00
Puas	2.50 - 3.24
Tidak Puas	1.75 - 2.40
Sangat Tidak Puas	1.00 - 1.74



EDISI **4**

PEDOMAN PENELITIAN

2024

LEMBAGA PENELITIAN DAN PENGABDIAN KEPADA MASYARAKAT
UNIVERSITAS PERJUANGAN TASIKMALAYA

● **RIRN**

● **RENSTRA PENELITIAN UNPER**

**Pengembangan Pertanian
Berkelanjutan Berbasis
Kearifan Lokal**

**Pengembangan Sumberdaya Alam
dan Lingkungan Berbasis
Kearifan Lokal**

**Pengembangan Kapasitas UMKM
Berbasis Kearifan Lokal**

SKEMA PENELITIAN LAMA

**Penelitian Dosen
Pemula (PDP)**

**Penelitian
Unggulan Program
Studi (PUPS)**

**Penelitian
Berpotensi HKI
(PBH)**

**Penelitian
Pengembangan
Desa (PPD)**

**Penelitian Inovatif-
Produktif Komersial
(PIPK)**

**Penelitian
Pendanaan
Mandiri Dosen
(PPMD)**

**Penelitian Mitigasi
dan Risiko
Bencana (PMRB)**

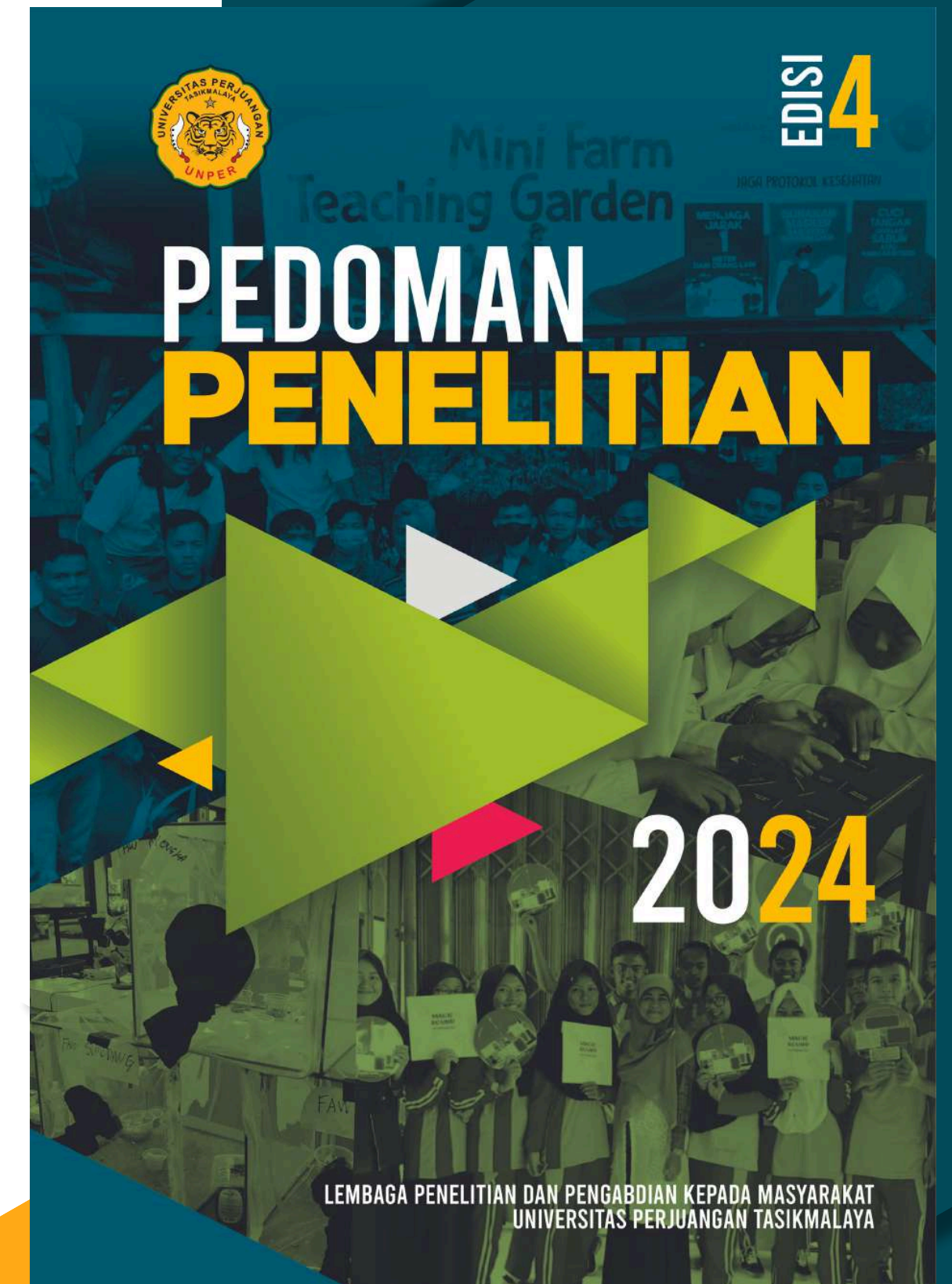

SKEMA PENELITIAN BARU

Penelitian Dosen
Pemula (PDP)

Penelitian
Unggulan Program
Studi (PUPS)

NEW

Penelitian Riset
Keilmuan
Dosen (RKD)

Penelitian
Berpotensi HKI
(PBH)

Penelitian Inovatif-
Produktif Komersial
(PIPK)

Penelitian
Pengembangan
Desa (PPD)

Penelitian Mitigasi
dan Risiko
Bencana (PMRB)

Penelitian
Pendanaan
Mandiri Dosen
(PPMD)

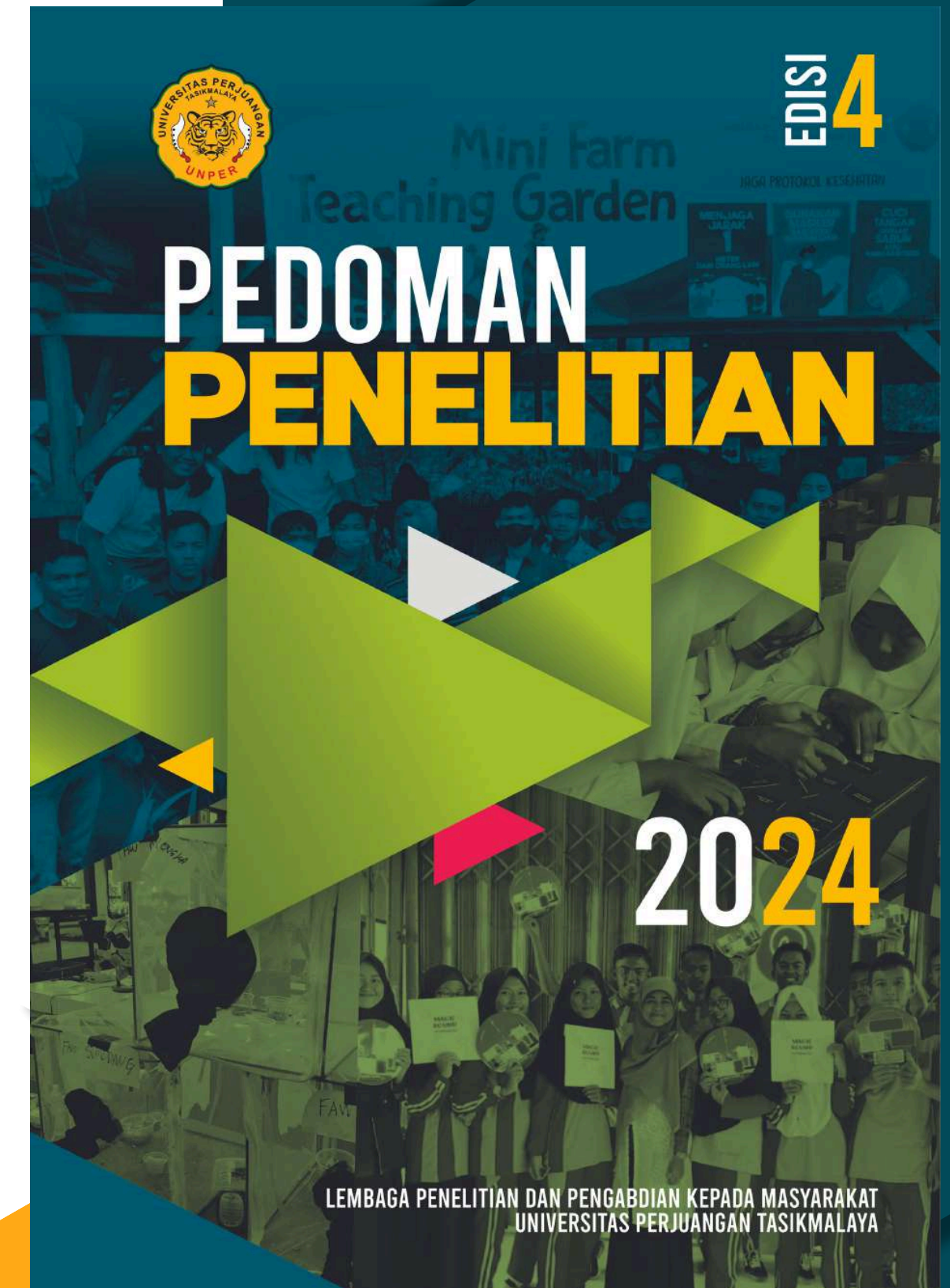

PENELITIAN DOSEN PEMULA (PDP)



TUJUAN

1. Mengarahkan dan membina kemampuan meneliti dosen pemula;
2. Sarana latihan bagi dosen pemula untuk mempublikasikan hasil penelitiannya dalam jurnal ilmiah nasional terakreditasi atau jurnal ilmiah internasional bereputasi dan
3. Menginisiasi peta jalan (roadmap) penelitian Dosen pemula.

**Biaya Penelitian Maksimal
Rp10.000.000/judul/tahun**



KRITERIA PENGUSUL

- Tim Pengusul adalah dosen tetap UNPER 1.ber-NIDN/NIDK dengan jabatan fungsional maksimum Asisten Ahli;
- Tim Pengusul berjumlah minimal 2 orang, serta tidak sedang tugas belajar
- melibatkan minimal 2 (dua) orang mahasiswa untuk penelitian Skripsi, Program Kreativitas Mahasiswa (PKM), atau publikasi bersama;
- Dalam tahun yang sama, Tim Pengusul hanya boleh mengusulkan dua proposal dengan ketentuan satu proposal sebagai ketua dan satu proposal sebagai anggota atau keduanya sebagai anggota Ketua
- pengusul tidak sedang menjadi ketua peneliti dari sumber dana internal UNPER atau eksternal UNPER;
- Tim pengusul tidak mempunyai tunggakan penelitian, output dan outcome penelitian dari penelitian tahun sebelumnya baik dana internal maupun eksternal;
- Setiap pengusul hanya boleh mendapatkan skema PDP sumber pendanaan internal UNPER maksimal sebanyak dua kali, baik sebagai anggota maupun sebagai ketua pengusul, setelah itu dapat mengajukan skema penelitian lainnya

PENELITIAN DOSEN PEMULA (PDP)



LUARAN WAJIB

1. Diseminasi dalam seminar nasional atau seminar internasional baik yang dimuat ataupun tidak dimuat dalam prosiding ber-ISBN atau
2. Publikasi ilmiah dalam jurnal nasional terakreditasi yang terindeks SINTA 1-6 atau jurnal internasional, atau jurnal internasional bereputasi,
3. Produk integrasi dengan bidang pendidikan dapat berupa bahan ajar, buku ajar, buku teks, monograf, buku Teknologi tepat Guna (TTG), dan/atau buku referensi.



LUARAN TAMBAHAN

HKI (seperti hak cipta, hak merek, indikasi geografis, rahasia dagang, perlindungan varietas tanaman), desain tata letak sirkuit terpadu, dan/atau desain industri rekayasa sosial, konsep, desain, atau model IPTEKS-SOSBUD yang akan diciptakan, dan/atau teknologi tepat guna.

RISET KEILMUAN DOSEN (RKD)



TUJUAN

1. Mendorong para peneliti di lingkungan universitas perjuangan tasikmalaya untuk menghasilkan invensi, metode, teori baru atau prinsip kebijakan baru.
2. Meningkatkan mutu dan kompetensi dosen dalam melakukan riset di perguruan tinggi.
3. Membangun kemampuan Dosen agar dapat berkompetisi dalam bidang penelitian strategis di tingkat Nasional dengan program-program riset yang didanai oleh Kemdikbudristek/Badan Riset dan Inovasi Nasional

**Biaya Penelitian Maksimal
Rp15.000.000/judul/tahun**



KRITERIA PENGUSUL

- Ketua Pengusul adalah dosen tetap UNPER dengan minimal jabatan fungsional Asisten Ahli dan telah melakukan penelitian pada skema PDP sebanyak 2 kali sebagai ketua
- Anggota Pengusul berjumlah minimal 2 orang, dengan minimal jabatan fungsional Asisten Ahli
- Tim pengusul tidak sedang tugas belajar
- melibatkan minimal 2 (dua) orang mahasiswa untuk penelitian Skripsi, Program Kreativitas Mahasiswa (PKM), atau publikasi bersama;
- Ketua pengusul tidak sedang menjadi ketua peneliti pada penelitian lain yang dibiaya dari dana internal UNPER atau sumber dana eksternal UNPER;
- Tim pengusul tidak mempunyai tunggakan penelitian, output penelitian, maupun outcome penelitian dari penelitian tahun sebelumnya baik dana internal maupun eksternal

RISET KEILMUAN DOSEN (RKD)



LUARAN WAJIB

1. Diseminasi dalam seminar nasional atau seminar internasional baik yang dimuat ataupun tidak dimuat dalam prosiding ber-ISBN atau
2. Publikasi ilmiah dalam jurnal nasional terakreditasi yang terindeks SINTA 1-4 atau jurnal internasional, atau jurnal internasional bereputasi,
3. Produk integrasi dengan bidang pendidikan dapat berupa bahan ajar, buku ajar, buku teks, monograf, buku Teknologi tepat Guna (TTG), dan/atau buku referensi.



LUARAN TAMBAHAN

HKI (seperti hak cipta, hak merek, indikasi geografis, rahasia dagang, perlindungan varietas tanaman), desain tata letak sirkuit terpadu, dan/atau desain industri rekayasa sosial, konsep, desain, atau model IPTEKS-SOSBUD yang akan diciptakan, dan/atau teknologi tepat guna.

PENELITIAN UNGGULAN PROGRAM STUDI (PUPS)



TUJUAN

1. Memfasilitasi Program Studi yang ada di UNPER untuk melakukan penelitian yang dapat menyelesaikan masalah yang relevan dengan berbagai masalah yang ada di masyarakat yang terkait dengan salah satu dari tujuh tema strategis;
2. Membangun jejaring kerja sama antar peneliti dalam bidang keilmuan dan minat yang sama, sehingga mampu menumbuhkan kapasitas penelitian institusi dan inovasi teknologi yang lebih besar sejalan dengan kemajuan teknologi dan frontier technology.
3. Membangun kemampuan Dosen agar dapat berkompetisi dalam bidang penelitian strategis di tingkat Nasional dengan program-program riset yang didanai oleh Kemdikbudristek /Badan Riset dan Inovasi Nasional.
4. Mendorong percepatan capaian rencana strategis penelitian LP2M UNPER menjadi pusat unggulan pengembangan UMKM berbasis IPTEKS, berkarakter kejuangan dan berkearifan lokal.

**Biaya Penelitian Maksimal
Rp15.000.000/judul/tahun**



KRITERIA PENGUSUL

- Skema PUPS dapat bersifat multy years (maksimal 3 tahun) dan penugasan; Usulan penelitian harus sesuai dengan visi misi Program Studi, Fakultas, dan Universitas serta mendukung pencapaian road map penelitian Program Studi, Fakultas, dan Universitas;
- Usulan penelitian harus relevan dengan bidang ilmu program studi;
- Ketua tim pengusul adalah dosen tetap program studi dengan jabatan fungsional minimal Lektor;
- Tim Pengusul berjumlah minimal 3 orang; serta tidak sedang tugas belajar
- melibatkan minimal 2 (dua) orang mahasiswa untuk penelitian Skripsi, Program Kreativitas Mahasiswa (PKM), atau publikasi bersama;
- Tim Pengusul harus mendapat penugasan dari Ketua Program Studi;
- Tim Pengusul tidak mempunyai tunggakan penelitian, output maupun outcome penelitian dari penelitian tahun sebelumnya baik dana internal maupun eksternal
- Dalam tahun yang sama, Tim Pengusul boleh mengusulkan proposal dengan skema penelitian hibah lain baik sebagai ketua maupun sebagai anggota

PENELITIAN UNGGULAN PROGRAM STUDI (PUPS)



LUARAN WAJIB

1. Diseminasi dalam seminar nasional atau seminar internasional baik yang dimuat ataupun tidak dimuat dalam prosiding ber-ISBN atau
2. Publikasi ilmiah dalam jurnal nasional terakreditasi yang terindeks SINTA 1-3 atau jurnal internasional, atau jurnal internasional bereputasi,
3. Produk integrasi dengan bidang pendidikan dapat berupa bahan ajar, buku ajar, buku teks, monograf, buku Teknologi tepat Guna (TTG), dan/atau buku referensi.



LUARAN TAMBAHAN

HKI (seperti hak cipta, hak merek, indikasi geografis, rahasia dagang, perlindungan varietas tanaman), desain tata letak sirkuit terpadu, dan/atau desain industri rekayasa sosial, konsep, desain, atau model IPTEKS-SOSBUD yang akan diciptakan, dan/atau teknologi tepat guna.

PENELITIAN BERPOTENSI HKI (PBH)



TUJUAN

1. Mendorong dosen UNPER melakukan penelitian berorientasi HKI.
2. Mempercepat UNPER memperoleh HKI
3. Membangun kemampuan Dosen untuk dapat berkompetisi dalam bidang penelitian berpotensi HKI di tingkat nasional dengan program-program riset yang didanai oleh Kemdikbudristek/BRIN.
4. Menjadi sarana latihan bagi dosen untuk memublikasikan hasil penelitiannya dalam jurnal ilmiah nasional terakreditasi maupun jurnal internasional bereputasi; dan
5. Menginisiasi pembukaan industri berbasis riset.

**Biaya Penelitian Maksimal
Rp20.000.000/judul/tahun**



KRITERIA PENGUSUL

- Bersifat multy years (maksimal 2 tahun) dan terbuka untuk seluruh Dosen Tetap UNPER ber-NIDN/NIDK tanpa pembatasan kepangkatan, ataupun jabatan fungsional
- Usulan penelitian harus sesuai dengan visi misi program studi, fakultas, dan universitas serta mendukung pencapaian peta jalan penelitian Program Studi, UPPS, dan Universitas
- Tim Pengusul adalah dosen tetap UNPER dengan pendidikan minimum S-2;
- Tim Pengusul berjumlah minimal 2 orang, serta tidak sedang tugas belajar
- melibatkan minimal 2 (dua) orang mahasiswa untuk penelitian Skripsi, Program Kreativitas Mahasiswa (PKM), atau publikasi bersama;
- Tim Pengusul dalam tahun yang sama hanya boleh mengusulkan dua proposal dengan ketentuan satu proposal sebagai ketua dan satu proposal sebagai anggota atau keduanya sebagai anggota;
- Ketua pengusul tidak sedang menjadi ketua peneliti pada penelitian lain yang dibiaya dari dana internal UNPER ataupun sumber dana eksternal;
- Tim Pengusul tidak mempunyai tunggakan penelitian, output penelitian, maupun outcome penelitian dari penelitian tahun sebelumnya baik dana internal maupun eksternal;

PENELITIAN BERPOTENSI HKI (PBH)



LUARAN WAJIB

1. HKI yang berupa paten, paten sederhana, indikasi geografis, perlindungan varietas tanaman, desain tata letak sirkuit terpadu, dan/atau desain industri.
2. Diseminasi dalam seminar nasional/internasional baik yang dimuat maupun tidak dimuat dalam prosiding berISBN
3. Publikasi ilmiah dalam jurnal nasional terakreditasi yang terindeks SINTA 1-3 atau jurnal internasional, atau jurnal internasional bereputasi,
4. Produk integrasi dengan bidang pendidikan dapat berupa bahan ajar, buku ajar, buku teks, monograf, buku Teknologi tepat Guna (TTG), dan/atau buku referensi.



LUARAN TAMBAHAN

HKI (seperti hak cipta, hak merek, indikasi geografis, rahasia dagang, perlindungan varietas tanaman), desain industri, rekayasa sosial, konsep, desain, atau model IPTEKS-SOSBUD, dan/atau teknologi tepat guna.

PENELITIAN INOVATIF-PRODUKTIF KOMERSIAL (PIPK)



TUJUAN

- 1.meningkatkan kemampuan daya saing bangsa melalui komersialisasi produk/teknologi
- 2.menghasilkan produk/teknologi siap untuk dikomersialisasikan
- 3.memiliki mitra Pabrikan/Industri yang akan mengomersialisasikan hasil riset
- 4.mengantarkan prototype menjadi produk/teknologi baru yang sesuai standar industri atau memiliki sertifikasi

**Biaya Penelitian Maksimal
Rp25.000.000/judul/tahun**



KRITERIA PENGUSUL

- PIPK Bersifat multy years dan terbuka untuk seluruh Dosen Tetap UNPER ber-NIDN/NIDK
- PIPK yang diusulkan harus memiliki studi kelayakan komersialisasi terkait produk atau teknologi yang dihasilkan dan telah mencapai nilai Tingkat Kesiapterapan Teknologi (TKT) 5 atau lebih
- Pengusul PIPK harus lebih dari 2 (dua) orang Dosen dengan bidang ilmu yang berbeda (multidisiplin);
- Pengusul PIPK diketuai oleh Dosen bergelar minimal doktor dengan jabatan fungsional minimal lektor
- Ketua pengusul tidak sedang menempuh kegiatan akademik seperti program academic recharging, postdoc, research scholar dan lainnya;
- Pengusul PIPK harus memiliki Mitra Pabrikan/Industri (dapat berupa UMKM, koperasi, start-up company atau badan usaha di bawah perguruan tinggi) dalam waktu tertentu yang dibuktikan dengan Surat Perjanjian Kerja (SPK);
- Mitra PIPK diperbolehkan untuk mendukung pendanaan kegiatan PIPK; Setiap pengusul hanya boleh mendapatkan pendanaan PIPK satu kali dalam kurun waktu yang sama baik sebagai ketua maupun anggota peneliti;

PENELITIAN INOVATIF-PRODUKTIF KOMERSIAL (PIPK)



LUARAN WAJIB

1. HKI yang berupa paten, paten sederhana, indikasi geografis, perlindungan varietas tanaman, desain tata letak sirkuit terpadu, dan/atau desain industri.
2. Diseminasi dalam seminar nasional/internasional baik yang dimuat maupun tidak dimuat dalam prosiding berISBN
3. Publikasi ilmiah dalam jurnal nasional terakreditasi yang terindeks SINTA 1-3 atau jurnal internasional, atau jurnal internasional bereputasi,
4. Produk integrasi dengan bidang pendidikan dapat berupa bahan ajar, buku ajar, buku teks, monograf, buku Teknologi tepat Guna (TTG), dan/atau buku referensi.



LUARAN TAMBAHAN

Luaran tambahan yang dapat dihasilkan yaitu buku, video, atau publikasi media massa.

PENELITIAN PENGEMBANGAN DESA (PPD)



TUJUAN

menghasilkan IPTEKS-SOSBUD, peralatan, atau kebijakan yang dapat memperkuat fondasi perekonomian, mempercepat pengentasan kemiskinan, dan mengurangi kesenjangan antar perdesaan dengan perkotaan.

**Biaya Penelitian Maksimal
Rp12.500.000/judul/tahun**



KRITERIA PENGUSUL

- Skema PPD bersifat multy years ;
- Usulan penelitian harus sesuai dengan visi misi Program Studi, Fakultas, dan Universitas serta mendukung pencapaian road map penelitian Program Studi, Fakultas, dan Universitas, serta relevan dengan bidang ilmu tim pengusul;
- Ketua tim pengusul adalah dosen tetap UNPER ber-NIDN/NIDK dengan jabatan fungsional minimal Asisten Ahli;
- Tim Pengusul berjumlah minimal 2 orang; serta tidak sedang tugas belajar
- melibatkan minimal 2 (dua) orang mahasiswa untuk penelitian Skripsi, Program Kreativitas Mahasiswa (PKM), atau publikasi bersama;
- Dalam tahun yang sama, Tim Pengusul boleh mengusulkan satu proposal dengan skema penelitian lain baik sebagai ketua maupun sebagai anggota;
- Tim Pengusul tidak mempunyai tunggakan penelitian, output penelitian, maupun outcome penelitian dari penelitian tahun sebelumnya baik dana internal maupun eksternal;

PENELITIAN PENGEMBANGAN DESA (PPD)



LUARAN WAJIB

1. Diseminasi dalam seminar nasional/internasional baik yang dimuat maupun tidak dimuat dalam prosiding berISBN
2. Publikasi ilmiah dalam jurnal nasional terakreditasi yang terindeks SINTA 1-3 atau jurnal internasional, atau jurnal internasional bereputasi,
3. Produk integrasi dengan bidang pendidikan yang dapat berupa bahan ajar, buku ajar, buku teks, monograf, buku Teknologi tepat Guna (TTG), dan/atau buku referensi.



LUARAN TAMBAHAN

HKI (hak cipta, hak merek, indikasi geografis, rahasia dagang, perlindungan varietas tanaman), desain tata letak sirkuit terpadu, dan/atau desain industri rekayasa sosial, konsep, desain, atau model IPTEKSSOSBUD yang akan diciptakan, dan/atau teknologi tepat guna.

PENELITIAN MITIGASI DAN RISIKO BENCANA (PMRB)



TUJUAN

menghasilkan IPTEKS-SOSBUD, peralatan atau kebijakan yang berguna untuk mencegah, menghindari, maupun menanggulangi bencana sesuai dengan jenis kebencanaan yang terjadi.

**Biaya Penelitian Maksimal
Rp12.500.000/judul/tahun**



KRITERIA PENGUSUL

- Skema PMRB dapat bersifat multy years;
- Usulan penelitian harus sesuai dengan visi misi Program Studi, Fakultas, dan Universitas serta mendukung pencapaian road map penelitian Program Studi, Fakultas, dan Universitas, serta relevan dengan bidang ilmu tim pengusul
- Ketua tim pengusul adalah dosen tetap UNPER ber-NIDN/NIDK dengan jabatan fungsional minimal Asisten Ahli;
- Tim Pengusul berjumlah minimal 2 orang; serta tidak sedang tugas belajar
- melibatkan minimal 2 (dua) orang mahasiswa untuk penelitian Skripsi, Program Kreativitas Mahasiswa (PKM), atau publikasi bersama;
- Dalam tahun yang sama, Tim Pengusul boleh mengusulkan proposal dengan skema penelitian hibah lain baik sebagai ketua maupun sebagai anggota;
- Tim Pengusul tidak mempunyai tunggakan penelitian, output penelitian, maupun outcome penelitian dari penelitian tahun sebelumnya baik dana internal maupun eksternal;

PENELITIAN MITIGASI DAN RISIKO BENCANA (PMRB)



LUARAN WAJIB

1. Diseminasi dalam seminar nasional/internasional baik yang dimuat maupun tidak dimuat dalam prosiding berISBN
2. Publikasi ilmiah dalam jurnal nasional terakreditasi yang terindeks SINTA 1-3 atau jurnal internasional, atau jurnal internasional bereputasi,
3. Produk integrasi dengan bidang pendidikan dapat berupa bahan ajar, buku ajar, buku teks, monograf, buku Teknologi tepat Guna (TTG), dan/atau buku referensi.



LUARAN TAMBAHAN

HKI (hak cipta, hak merek, indikasi geografis, rahasia dagang, perlindungan varietas tanaman), desain tata letak sirkuit terpadu, dan/atau desain industri rekayasa sosial, konsep, desain, atau model IPTEKS-SOSBUD yang akan diciptakan, dan/atau teknologi tepat guna

PENELITIAN PENDANAAN MANDIRI DOSEN (PPMD)



TUJUAN

1. Memberikan peluang dan mendorong kesinambungan penelitian para dosen di lingkungan UNPER yang tidak mendapatkan dana penelitian karena keterbatasan dana dari hibah internal UNPER, Kemdikbudristek/BRIN dan/atau dari sumber lainnya.
2. Meningkatkan kuantitas dan kualitas riset beserta luarannya yang terdiseminasi dengan baik, berupa publikasi ilmiah, bahan ajar/handout/buku ajar/buku teks/buku teknologi tepat guna/monograf, maupun HKI.
3. Memberikan pengakuan terhadap kegiatan penelitian yang dilaksanakan oleh dosen, baik dalam bentuk angka kredit untuk kenaikan pangkat/jabatan maupun Beban Kerja Dosen (BKD) sebagai salah satu bentuk Tri Dharma.
4. Menciptakan atmosfir akademik yang kondusif bagi kegiatan penelitian di UNPER
5. Mengimplementasikan roadmap penelitian dosen dengan sasaran menghasilkan output dan outcome yang berkualitas tinggi, meliputi publikasi ilmiah, terintegrasi dengan bidang Pendidikan maupun pengabdian masyarakat, produk HKI, model, naskah kebijakan atau penerapan dan komersialisasi produk hasil penelitian.



KRITERIA PENGUSUL

- Pengusul adalah dosen tetap UNPER yang tidak sedang tugas belajar dan tidak mendapatkan pendanaan hibah internal atau eksternal UNPER
- Topik penelitian yang diusulkan sesuai dengan kompetensi keilmuan tim pengusul. Sangat dimungkinkan adanya keterlibatan dosen dari program studi yang berbeda atau anggota dari luar program studi sesuai kompetensi yang dibutuhkan.
- Penelitian dilaksanakan oleh tim yang terdiri dari 2-5 orang dosen. Ketua dan setiap anggota harus mempunyai peran dan tanggung jawab yang jelas di dalam tim yang sesuai dengan kompetensi dan rekam jejaknya. Kompetensi dan tanggung jawab harus dijelaskan pada bagian Organisasi Tim Peneliti di proposal, diperkuat dengan Biodata dari ketua dan setiap anggota peneliti.
- Penelitian wajib melibatkan minimal 2 (dua) orang mahasiswa.
- Penyusunan Proposal, Laporan Kemajuan, dan Laporan Akhir mengikuti format seperti pada skema yang lain pada umumnya.
- Durasi penelitian minimal 6 (enam) bulan dan maksimal 8 (delapan) bulan terhitung sejak tanggal surat penugasan penelitian dari Ketua LPPM.

TAHAPAN PENELITIAN



**PENYUSUNAN
PROPOSAL DAN
PELAKSANAAN PENELITIAN**



**MONITORING
DAN EVALUASI**



**LAPORAN AKHIR DAN
HASIL PENELITIAN**



PENYUSUNAN PROPOSAL DAN PELAKSANAAN PENELITIAN

- **Pengusul menyusun proposal penelitian sesuai dengan template yang dapat diunduh pada laman simpelmas.unper.ac.id dengan sistematika sebagai berikut:**
 - a. Ringkasan Usulan Penelitian**
 - b. Identitas Pengusul**
 - c. Ringkasan**
 - d. Kata Kunci**
 - e. Pendahuluan**
 - f. Metode Penelitian**
 - g. Biaya dan Jadwal Penelitian**
 - h. Daftar pustaka**
- **Dalam melaksanakan penelitian, tim pengusul perlu membuat surat tugas melalui Fakultas sesuai dengan template surat tugas yang terdapat pada buku pedoman penelitian**



MONITORING DAN EVALUASI

Setiap peneliti dalam melaksanakan moneyv penelitian wajib melakukan hal-hal sebagai berikut :

1. Mencatat seluruh informasi dan data hasil pelaksanaan kegiatan penelitian pada Buku Catatan Harian (logbook)
2. Mengunggah Laporan kemajuan dan bukti-bukti hasil penelitian pada laman simpelmas.unper.ac.id
3. Mengunggah outcome penelitian sesuai dengan yang dijanjikan pada proposal penelitian pada laman simpelmas.unper.ac.id



LAPORAN AKHIR DAN HASIL PENELITIAN

Pada akhir pelaksanaan penelitian, setiap Tim Peneliti wajib:

1. Mengunggah Dokumen Laporan Akhir pada laman simpelmas.unper.ac.id
2. Mengunggah bukti seluruh luaran penelitian pada laman simpelmas.unper.ac.id
3. Membuat dan mencetak poster (bahan poster bebas) dengan ukuran 160 cm x 60 cm yang memuat hasil penelitian.
4. Melaksanakan seminar hasil sesuai dengan jadwal yang telah ditentukan LPPM Universitas Perjuangan Tasikmalaya

SKEMA PENELITIAN YANG DIBUKA UNTUK TAHUN 2024



Penelitian Dosen
Pemula (PDP)



Penelitian Unggulan
Program Studi (PUPS)



Penelitian Riset
Keilmuan Dosen (RKD)



Penelitian Pengembangan
Desa (PPD)



PEDOMAN PENGABDIAN KEPADA MASYARAKAT

EDISI **4**

2024

LEMBAGA PENELITIAN DAN PENGABDIAN KEPADA MASYARAKAT
UNIVERSITAS PERJUANGAN TASIKMALAYA

RIRN

**RENSTRA PENGABDIAN
KEPADA MASYARAKAT**

Memberikan solusi terhadap persoalan yang dihadapi masyarakat, baik secara langsung maupun tidak langsung;

Mendorong pembangunan ekonomi masyarakat Indonesia melalui transfer IPTEKS;

Melakukan alih teknologi, ilmu, dan seni kepada masyarakat untuk pengembangan martabat manusia dan kelestarian sumber daya alam

SKEMA PENGABDIAN KEPADA MASYARAKAT

Ipteks Bagi UMKM
(IBU)

Penerapan
Teknologi Tepat
Guna (PTTG)

Pengembangan
Masyarakat
Desa Binaan
(PMDB)

Pengelolaan
Risiko Bencana
(PRB)

Program
Pencetakkan
Wirausahawan Muda
(PROTAK WIRDA)

Pengabdian Kepada
Masyarakat Dana
Mandiri (PKMDM)

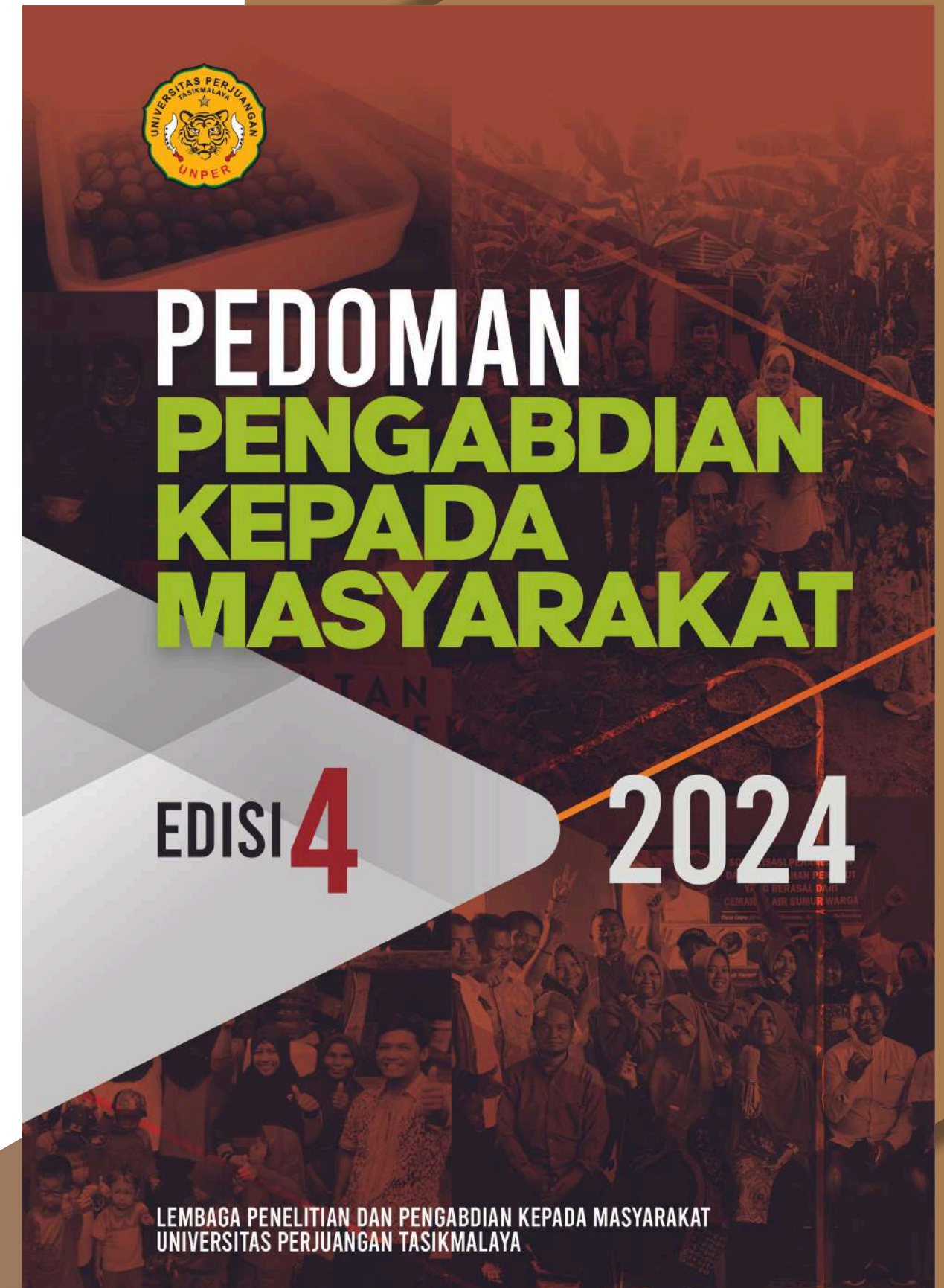

Ipteks Bagi UMKM (IBU)



TUJUAN

- Menciptakan/membentuk Wirausahawan Baru Mandiri yang berbasis IPTEKS sesuai dengan program studi mahasiswa,
- Mengembangkan wirausahawan baru ke arah Usaha Mikro, Kecil, maupun Menengah
- Membudayakan masyarakat dalam penggunaan ilmu pengetahuan, teknologi, dan seni (IPTEKS) dalam kehidupan sehari-harinya.
- Meningkatkan keterampilan manajemen usaha bagi masyarakat industri, mahasiswa PKMK/PKM lainnya, dan mahasiswa/alumni yang sedang merintis usaha.

**Biaya Penelitian Maksimal
Rp7.500.000/judul/tahun**



KRITERIA PENGUSUL

- Bersifat multy years (maksimal 2 tahun) dan terbuka untuk seluruh Dosen Tetap UNPER ber-NIDN/NIDK tanpa pembatasan kepangkatan, ataupun jabatan fungsional;
- Tim Pengusul berjumlah minimal 2 (dua) orang dan diutamakan yang sebidang ilmu serta memiliki IPTEKS yang dapat diaplikasikan pada kewirausahaan; serta tidak sedang tugas belajar;
- Tim Pengusul harus merekrut minimal 10 (sepuluh) orang tenant yang terdiri atas 5 (lima) orang tenant berasal dari mahasiswa UNPER dan 5 (lima) orang tenant berasal dari masyarakat umum. Tenant harus menandatangani kesediaan untuk dilatih dan mengembangkan usaha hasil pelatihan;
- Ketua Tim Pengusul tidak sedang menjadi Ketua Pelaksana pada skema pengabdian lain yang dibiayai oleh internal UNPER & External;
- Tim Pengusul pada tahun yang sama, hanya boleh mengusulkan satu proposal pengabdian sebagai ketua dan satu proposal sebagai anggota;

Ipteks Bagi UMKM (IBU)



OUTPUT KEGIATAN

1. Laporan kemajuan dan laporan akhir,
2. Pada tahun pertama, wajib menghasilkan wirausahawan baru yang siap menjalankan aktifitas usahanya di masyarakat sebanyak minimal 3 (tiga) orang (dari minimal 1 orang mahasiswa dan 2 orang masyarakat umum sebagai tenant),
3. Pada tahun kedua dan seterusnya, wajib menghasilkan wirausahawan baru yang siap menjalankan usahanya di masyarakat sebanyak 5 orang per tahun (dari 2 orang mahasiswa UNPER dan 3 orang masyarakat umum),
4. Produk atau jasa (karya seni/rekayasa sosial, jasa, sistem, produk/barang) yang dapat dijadikan sebagai objek wirausaha baru bagi tenant.



LUARAN WAJIB

- Diseminasi dalam seminar nasional/internasional baik dimuat dalam prosiding ber-ISBN maupun tidak.
- Publikasi ilmiah dalam jurnal nasional terakreditasi atau jurnal internasional, atau jurnal internasional bereputasi,
- Produk integrasi dengan bidang pendidikan dapat berupa bahan ajar, buku ajar, buku teks, monograf, buku Teknologi tepat Guna (TTG), dan/atau buku referensi.



LUARAN TAMBAHAN

- 1) HKI seperti hak cipta, merek, desain industri, paten, dsain tata letak sirkuit terpadu, rahasia dagang, indikator geografis, dan kekayaan intelektual komunal rekayasa sosial, 3) konsep, desain, atau model IPTEKS-SOSBUD yang akan diciptakan, dan/atau 4) menghasilkan kembali teknologi tepat guna baru.

Penerapan Teknologi Tepat Guna (PTTG)



TUJUAN

- Memfasilitasi Dosen pemilik TTG untuk menerapkan TTG-nya di masyarakat.
- Membudayakan masyarakat dalam penggunaan ilmu pengetahuan, teknologi, dan seni (IPTEKS) dalam dunia usaha maupun dalam kehidupan sehari-harinya.
- Mempercepat pencapaian visi dan misi LP2M maupun UNPER.

**Biaya Penelitian Maksimal
Rp7.500.000/judul/tahun**



KRITERIA PENGUSUL

- Skema PTTG bersifat multy years yang terbuka untuk seluruh Dosen Tetap UNPER ber-NIDN/NIDK tanpa pembatasan kepangkatan ataupun jabatan fungsional;
- Usulan program/kegiatan harus relevan dengan Visi dan Misi UNPER maupun LP2M UNPER, RIPPengabdian maupun Roadmap Pengabdian LP2M UNPER;
- Tim Pengusul berjumlah minimal 2 orang, diutamakan dari berbagai disiplin ilmu; serta tidak sedang tugas belajar
- Tim Pengusul harus melibatkan minimal 2 (dua) orang mahasiswa;
- Tim Pengusul pada tahun yang sama, hanya boleh mengusulkan satu proposal pengabdian sebagai ketua dan satu proposal sebagai anggota;
- Ketua Tim Pengusul tidak sedang menjadi Ketua Pelaksana pada skema pengabdian lain yang dibiayai oleh internal UNPER;

Penerapan Teknologi Tepat Guna (PTTG)



OUTPUT KEGIATAN

Wajib menghasilkan produk/jasa yang merupakan hasil Teknologi Tepat Guna (TTG).



LUARAN WAJIB

- Diseminasi dalam seminar nasional/internasional baik dimuat dalam prosiding ber-ISBN maupun tidak.
- Publikasi ilmiah dalam jurnal nasional terakreditasi atau jurnal internasional, atau jurnal internasional bereputasi,
- Produk integrasi dengan bidang pendidikan dapat berupa bahan ajar, buku ajar, buku teks, monograf, buku Teknologi tepat Guna (TTG), dan/atau buku referensi.



LUARAN TAMBAHAN

1) HKI seperti hak cipta, merek, desain industri, paten, dsain tata letak sirkuit terpadu, rahasia dagang, indikator geografis, dan kekayaan intelektual komunal rekayasa sosial, 3) konsep, desain, atau model IPTEKS-SOSBUD yang akan diciptakan, dan/atau 4) menghasilkan kembali teknologi tepat guna baru.

-

Pengembangan Masyarakat Desa Binaan (PMDB)



TUJUAN

- Membantu masyarakat dalam menyelesaikan permasalahan-permasalahan kesehatan, pendidikan, sosial-budaya, ekonomi, dan lingkungan yang dihadapinya.
- Mendorong tumbuhnya kreativitas, motivasi, dan inovasi masyarakat dalam mengatasi permasalahan-permasalahan yang dihadapinya.
- Mengembangkan potensi desa baik yang menyangkut sumber daya alam maupun sumber daya manusia.

**Biaya Penelitian Maksimal
Rp10.000.000/judul/tahun**



KRITERIA PENGUSUL

- Bersifat multy years dan terbuka untuk seluruh Dosen Tetap UNPER ber-NIDN/NIDK tanpa pembatasan kepangkatan, ataupun jabatan fungsional
- Usulan pengabdian harus sesuai dengan visi misi program studi, fakultas, dan universitas serta mendukung pencapaian peta jalan pengabdian Program Studi, UPPS, dan Universitas
- Tim Pengusul berjumlah minimal 2 orang; Tim Pengusul diutamakan dari berbagai disiplin ilmu; serta tidak sedang tugas belajar
- Tim Pengusul harus melibatkan minimal 2 (dua) orang mahasiswa untuk pembelajaran pengabdian kepada masyarakat bagi mahasiswa.;
- Ketua Tim Pengusul berperan sebagai Dosen Pembimbing Lapangan (DPL).
- Tim Pengusul pada tahun yang sama, hanya boleh mengusulkan satu proposal pengabdian sebagai ketua dan satu proposal sebagai anggota; atau dua sebagai anggota;
- Ketua Tim Pengusul tidak sedang menjadi Ketua Pelaksana pada skema pengabdian lain yang dibiayai oleh internal UNPER dan eksternal

Pengembangan Masyarakat Desa Binaan (PMDB)



OUTPUT KEGIATAN

Terjadi peningkatan :

1. status kesehatan masyarakat, berupa peningkatan status gizi balita dan usia harapan hidup, turunnya angka kematian dan jumlah penderita gangguan psikologis maupun penyakit masyarakat, dan/atau
2. status pendidikan masyarakat, berupa peningkatan rataan lama sekolah masyarakat, dan/atau
3. status ekonomi masyarakat, berupa didapatkannya produk atau jasa seperti prototype, alat/barang, perangkat lunak yang dapat meningkatkan status ekonomi, dan atau
4. kapasitas produksi maupun omset, serta potensial untuk memperoleh HKI atau Paten dan publikasi ilmiah dalam jurnal nasional terakreditasi atau jurnal internasional bereputasi, dan/atau
5. kenyamanan sosial, seperti munculnya kelompok pengembang kebudayaan lokal serta peningkatan aktivitasnya, dan lain-lain, dan/atau
6. peningkatan kepedulian masyarakat terhadap kelestarian lingkungan hidup, misalnya berupa pengurangan emisi karbon serta meningkatnya budaya menanam pohon.



LUARAN WAJIB

- Diseminasi dalam seminar nasional/internasional baik dimuat dalam prosiding ber-ISBN maupun tidak.
- Publikasi ilmiah dalam jurnal nasional terakreditasi atau jurnal internasional, atau jurnal internasional bereputasi,
- Produk integrasi dengan bidang pendidikan dapat berupa bahan ajar, buku ajar, buku teks, monograf, buku Teknologi tepat Guna (TTG), dan/atau buku referensi.



LUARAN TAMBAHAN

- 1) HKI seperti hak cipta, merek, desain industri, paten, dsain tata letak sirkuit terpadu, rahasia dagang, indikator geografis, dan kekayaan intelektual komunal rekayasa sosial, 3) konsep, desain, atau model IPTEKS-SOSBUD yang akan diciptakan, dan/atau 4) menghaslkan kembali teknologi tepat guna baru.

-

Pengembangan Masyarakat Desa Binaan (PMDB)



Mahasiswa yang terlibat dalam program PMDB dapat diberikan kesempatan untuk mendapatkan rekognisi mata kuliah Kuliah Kerja Nyata (KKN) dengan bobot 3 sks (sifatnya tidak wajib).



Mahasiswa yang ingin mendapatkan rekognisi mata kuliah KKN harus memenuhi syarat sebagai berikut:

1. melakukan kontrak mata kuliah KKN pada laman simantap.unper.ac.id
2. melakukan pembayaran biaya KKN;
3. melakukan registrasi pada laman siska.unper.org;
4. mengisi catatan harian (logbook) selama 35 hari kerja dan mengumpulkan laporan akhir kegiatan pada laman siska.unper.org.

Pengelolaan Risiko Bencana (PRB)



TUJUAN

- Meningkatkan efektivitas tanggap darurat bencana pada masyarakat
- Meningkatkan efektivitas rehabilitasi dan rekonstruksi masyarakat pasca bencana
- Memanfaatkan hasil-hasil kegiatan penelitian dan pembelajaran untuk pengelolaan risiko bencana.
- Mengintegrasikan kegiatan pengabdian masyarakat pengelolaan risiko bencana dengan kegiatan penelitian maupun program Pendidikan/pembelajaran.
- Mengimplementasikan kegiatan pengabdian masyarakat dengan model pembelajaran MBKM

**Biaya Penelitian Maksimal
Rp10.000.000/judul/tahun**



KRITERIA PENGUSUL

- Tim Pengusul pada tahun yang sama, hanya boleh mengusulkan satu proposal pengabdian sebagai ketua dan satu proposal sebagai anggota;
- Ketua Tim Pengusul merupakan dosen tetap UNPER ber-NIDN/NIDK;
- Tim Pengusul terdiri dari satu ketua dengan minimal 2 orang anggota; serta tidak sedang tugas belajar
- Tim Pengusul harus melibatkan 10-20 orang mahasiswa yang berasal dari program studi yang sama atau berbeda dengan Ketua Tim Pengusul.
- Mahasiswa yang terlibat dalam program PRB dapat diberikan kesempatan untuk mendapatkan rekognisi mata kuliah Kuliah Kerja Nyata (KKN) dengan bobot 3 sks
- Ketua Tim Pengusul berperan sebagai Dosen Pembimbing Lapangan (DPL)
- Ketua Tim Pengusul tidak sedang menjadi Ketua Pelaksana pada skema pengabdian lain yang dibiayai oleh internal UNPER dan eksternal

Pengelolaan Risiko Bencana (PRB)



OUTPUT KEGIATAN

Terlaksananya program dan kegiatan mitigasi maupun penanggulangan risiko bencana



LUARAN WAJIB

- Diseminasi dalam seminar nasional/internasional baik dimuat dalam prosiding ber-ISBN maupun tidak.
- Publikasi ilmiah dalam jurnal nasional terakreditasi atau jurnal internasional, atau jurnal internasional bereputasi,
- Produk integrasi dengan bidang pendidikan dapat berupa bahan ajar, buku ajar, buku teks, monograf, buku Teknologi tepat Guna (TTG), dan/atau buku referensi.



LUARAN TAMBAHAN

1) HKI seperti hak cipta, merek, desain industri, paten, dsain tata letak sirkuit terpadu, rahasia dagang, indikator geografis, dan kekayaan intelektual komunal rekayasa sosial, 3) konsep, desain, atau model IPTEKS-SOSBUD yang akan diciptakan, dan/atau 4) menghaslkan kembali teknologi tepat guna baru.

•

Pengelolaan Risiko Bencana (PRB)



Mahasiswa yang terlibat dalam program PRB dapat diberikan kesempatan untuk mendapatkan rekognisi mata kuliah Kuliah Kerja Nyata (KKN) dengan bobot 3 sks (sifatnya tidak wajib).



Mahasiswa yang ingin mendapatkan rekognisi mata kuliah KKN harus memenuhi syarat sebagai berikut:

1. melakukan kontrak mata kuliah KKN pada laman simantap.unper.ac.id
2. melakukan pembayaran biaya KKN;
3. melakukan registrasi pada laman siska.unper.org;
4. mengisi catatan harian (logbook) selama 35 hari kerja dan mengumpulkan laporan akhir kegiatan pada laman siska.unper.org.

Program Pencetak Wirausahawan Muda (PROTAK WIRDA)



TUJUAN

- Mendorong berkembangnya budaya pemanfaatan hasil riset Dosen untuk dikembangkan menjadi produk yang dapat dipasarkan;
- Mempercepat proses pengembangan budaya kewirausahaan di UNPER;
- Mencetak mahasiswa menjadi wirausahawan muda;

**Biaya Penelitian Maksimal
Rp15.000.000/judul/tahun**



KRITERIA PENGUSUL

- Ketua pengusul merupakan dosen tetap UNPER ber-NIDN/NIDK
- Tim pengusul maksimal berjumlah empat orang (satu ketua dan tiga orang anggota); serta tidak sedang tugas belajar.
- wajib melibatkan mahasiswa minimal 20 orang sebagai Tenant;
- Tim Pengusul harus sudah memiliki minimal 4 produk atau jasa yang relevan dengan bidang ilmu tim pengusul yang dapat diterapkan kepada Tenant;
- Produk/jasa Tim Pengusul diutamakan memiliki keunggulan dan keunikan yang kompetitif dan prospektif dan tidak bersaing dengan produk yang sudah ada di masyarakat;
- Diprioritaskan produk/jasa yang akan diterapkan kepada Tenant merupakan hasil penelitian Tim Pengusul;
- Tim Pengusul pada tahun yang sama, hanya boleh mengusulkan satu proposal pengabdian sebagai ketua dan satu proposal sebagai anggota;
- Ketua Tim Pengusul tidak sedang menjadi Ketua Pelaksana pada skema pengabdian lain yang dibiayai oleh internal UNPER;

Program Pencetak Wirausahawan Muda (PROTAK WIRDA)



OUTPUT KEGIATAN

Terciptanya sejumlah mahasiswa menjadi wirausahawan muda dengan indikator sebagai berikut:

1. Mampu membuat rencana bisnis
2. Mampu membuat atau menciptakan produk/jasa
3. Mampu memasarkan produk/jasa



LUARAN WAJIB

- Diseminasi dalam seminar nasional/internasional baik dimuat dalam prosiding ber-ISBN maupun tidak.
- Publikasi ilmiah dalam jurnal nasional terakreditasi atau jurnal internasional, atau jurnal internasional bereputasi,
- Produk integrasi dengan bidang pendidikan dapat berupa bahan ajar, buku ajar, buku teks, monograf, buku Teknologi tepat Guna (TTG), dan/atau buku referensi.



LUARAN TAMBAHAN

- 1) HKI seperti hak cipta, merek, desain industri, paten, dsain tata letak sirkuit terpadu, rahasia dagang, indikator geografis, dan kekayaan intelektual komunal rekayasa sosial, 3) konsep, desain, atau model IPTEKS-SOSBUD yang akan diciptakan, dan/atau 4) menghaslkan kembali teknologi tepat guna baru.

Pengabdian Kepada Masyarakat Dana Mandiri (PKMDM)



TUJUAN

- Memberikan peluang kesimbangan pengabdian masyarakat para Dosen di lingkungan UNPER yang tidak mendapatkan dana karena keterbatasan dana dari hibah internal UNPER, Kemenristek/BRIN, ataupun dari sumber dana lainnya.
- Meningkatkan kuantitas dan kualitas pengabdian Dosen beserta luarannya.
- Memberikan pengakuan yang sama terhadap seluruh skema pengabdian kepada masyarakat yang dilaksanakan oleh dosen, baik dalam bentuk angka kredit untuk kenaikan pangkat/jabatan, Evaluasi Laporan Kinerja Dosen (ELKD), maupun Beban Kerja Dosen (BKD).
- Menciptakan atmosfir akademik yang kondusif dalam kegiatan pengabdian kepada masyarakat di UNPER.
- Mempercepat capaian roadmap pengabdian kepada masyarakat dosen dengan sasaran menghasilkan output dan outcome yang berkualitas tinggi, meliputi publikasi ilmiah, integrasi dengan bidang Pendidikan maupun penelitian, menghasilkan produk HKI, model, naskah kebijakan atau penerapan dan komersialisasi produk hasil pengabdian kepada masyarakat.



KRITERIA PENGUSUL

- Proposal PKMDM dapat diusulkan oleh semua dosen yang tidak sedang tugas belajar dan tidak mendapatkan pendanaan baik dari hibah internal universitas, Kemenristek/BRIN, maupun sumber dana lainnya
- Topik pengabdian yang diusulkan sesuai dengan kompetensi keilmuan tim peneliti. Namun sangat dimungkinkan adanya anggota dari luar program studi sesuai kompetensi yang dibutuhkan. Proposal harus disetujui Dekan dan tercatat di Fakultas asal ketua Tim Pengusul. Tim terdiri dari 2-5 orang dosen. Wajib melibatkan minimal 2 (dua) orang mahasiswa. Jika memenuhi syarat, keterlibatan Mahasiswa dapat diusulkan sebagai pengganti Kuliah Kerja Nyata Tematik. Hasil kegiatan Mahasiswa dapat dikonversi ke dalam Mata Kuliah KKN.

Pengabdian Kepada Masyarakat Dana Mandiri (PKMDM)



LUARAN WAJIB

- Diseminasi dalam seminar nasional/internasional baik dimuat dalam prosiding ber-ISBN maupun tidak.
- Publikasi ilmiah dalam jurnal nasional terakreditasi atau jurnal internasional, atau jurnal internasional bereputasi,
- Produk integrasi dengan bidang pendidikan dapat berupa bahan ajar, buku ajar, buku teks, monograf, buku Teknologi tepat Guna (TTG), dan/atau buku referensi.



LUARAN TAMBAHAN

1) HKI seperti hak cipta, merek, desain industri, paten, dsain tata letak sirkuit terpadu, rahasia dagang, indikator geografis, dan kekayaan intelektual komunal rekayasa sosial, 3) konsep, desain, atau model IPTEKS-SOSBUD yang akan diciptakan, dan/atau 4) menghasilkan kembali teknologi tepat guna baru.

-

SKEMA PENGABDIAN YANG DIBUKA UNTUK TAHUN 2024

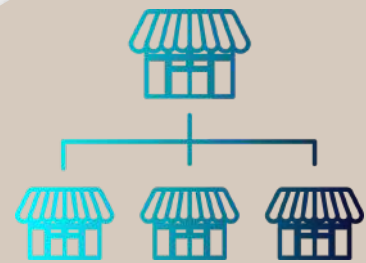

Ipteks Bagi UMKM
(IBU)

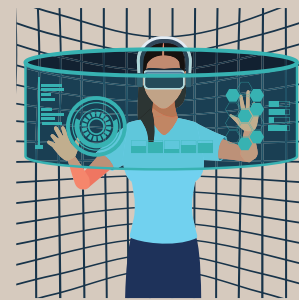

Penerapan Teknologi
Tepat Guna (PTTG)



Pengembangan Masyarakat
Desa Binaan (PMDB)



Pengelolaan Risiko
Bencana (PRB)

PELAKSANAAN PENGABDIAN KEPADA MASYARAKAT



**PENYUSUNAN
PROPOSAL**



**MONITORING
DAN EVALUASI**



**LAPORAN AKHIR DAN
HASIL PENGABDIAN**



PENYUSUNAN PROPOSAL

- Pengusul menyusun proposal pengabdian sesuai dengan template yang dapat diunduh pada laman simpelmas.unper.ac.id dengan sistematika sebagai berikut :
 - a. Ringkasan Usulan Pengabdian kepada Masyarakat (PkM)
 - b. Tim Pengabdi
 - c. Ringkasan
 - d. Kata Kunci
 - e. Pendahuluan
 - f. Permasalahan dan Solusi
 - g. Metode dan Rencana Kegiatan
 - h. Justifikasi Biaya dan Jadwal Pelaksanaan Kegiatan
 - i. Daftar Pustaka
- Dalam melaksanakan pengabdian, tim pengusul perlu membuat permohonan surat tugas melalui Fakultas sesuai dengan template surat tugas yang terdapat pada buku pedoman penelitian



MONITORING DAN EVALUASI

Setiap peneliti dalam melaksanakan monev pengabdian wajib melakukan hal-hal sebagai berikut :

- Mencatat seluruh informasi dan data hasil pelaksanaan kegiatan penelitian pada Buku Catatan Harian (logbook)
- Mengunggah Laporan kemajuan dan bukti-bukti hasil pengabdian pada laman simpelmas.unper.ac.id
- Mengunggah outcome pengabdian sesuai dengan yang dijanjikan pada proposal penelitian pada laman simpelmas.unper.ac.id



LAPORAN AKHIR DAN HASIL PENELITIAN

Pada akhir pelaksanaan penelitian, setiap Tim Pengabdian wajib:

- Mengunggah Dokumen Laporan Akhir pada laman simpelmas.unper.ac.id
- Mengunggah bukti seluruh luaran pengabdian pada laman simpelmas.unper.ac.id
- Membuat dan mencetak poster (bahan poster bebas) dengan ukuran 160 cm x 60 cm yang memuat hasil pengabdian.
- Melaksanakan seminar hasil sesuai dengan jadwal yang telah ditentukan LPPM Universitas Perjuangan Tasikmalaya

TIMELINE PENELITIAN DAN PENGABDIAN KEPADA MASYARAKAT



25 JUNI 2024
Sosialisasi Pedoman Penelitian dan Pengabdian kepada Masyarakat

25 JUNI – 2 JULI 2024
Upload Usulan Proposal Penelitian dan Pengabdian kepada Masyarakat

3 – 10 JULI 2024
Penilaian Proposal oleh Reviewer

16 JULI 2024
Pengumuman Penerima Hibah Penelitian dan Pengabdian kepada Masyarakat

JULI – DESEMBER 2024
Pelaksanaan Penelitian dan Pengabdian kepada Masyarakat

23 JULI 2024
Penandatanganan Kontrak Penelitian dan Pengabdian kepada Masyarakat

17 – 21 JULI 2024
Revisi Proposal Penelitian dan Pengabdian kepada Masyarakat

28 – 31 OKTOBER 2024
Monitoring dan Evaluasi (Monev)

30 – 31 DESEMBER 2024
Seminar Hasil Penelitian dan Pengabdian kepada Masyarakat

31 JANUARI 2025
Batas Akhir Diseminasi dan Publikasi



PROSEDUR PENGAJUAN SURAT PENELITIAN DAN PENGABDIAN KEPADA MASYARAKAT

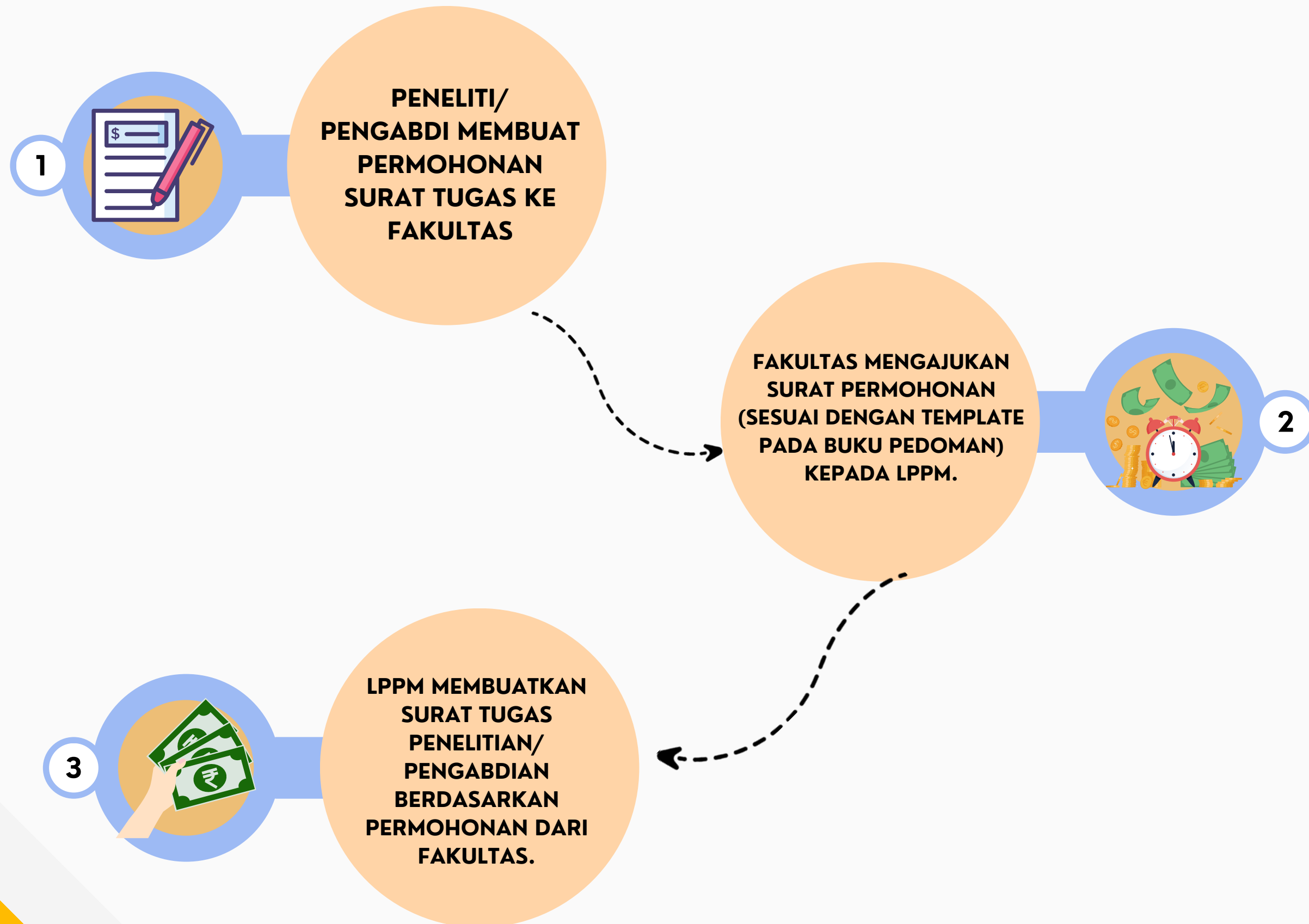

TERIMA KASIH

